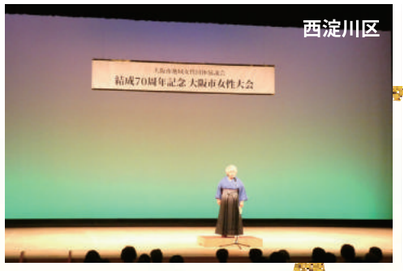

Message ―70周年によせて―

大阪市地域女性団体協議会　結成70周年記念 大阪市女性大会　2019年10月18日（金）

都島区
記念大会では、区の催し物があり、地域の様子が目に浮かぶ様に分かりました。根強い絆を本当に残していきたいと思います。
私たち都島区も1単位ですが、皆で楽しくやりましょうというスローガンで繋がっております。諸先輩方の活動を大切にして会員皆で楽しんでいきます。

福島区
女性会は、戦後の混乱期にいち早く結成され、先駆的な役割を果たしてまいりました。私たちも熱意をもって青少年問題や地域の様々な課題に積極的に取り組んでいます。多様化する現代社会では、従来の取り組みが形骸化され、魅力ある新たな取り組みの創設が求められています。
70周年を機に新会員の獲得に重点課題として取り組みます。

中央区
記念大会では、区民に親しまれている「中央区民音頭」を披露し我が区を紹介しました。また、毎年の学習会では、幅広い学習を重ね、地域のリーダーとして活躍できるよう研鑽しております。新しい令和の年明けに先輩諸姉が培われた女性会の礎にさらなる輝きを重ねられるよう会員一同ワンチームで努力してまいりたいと思います。

西区
西区では、市女性会の柱である「温故知新」を大切に様々な学習活動やボランティア活動を続けてきました。私たち各々の向上や地域活性化のためのボランティアから、次第に広い視野での社会参画をという目標を持ち学習会を続けています。70年という歴史に沢山の事を学び、これからの活動の糧としていきたいと思います。

港区
緞帳が上がると、松井市長様をはじめ多数の女性議員の皆様のご出席があり感激いたしました。先輩達が長年築いてこられた女性会の歴史の重さを感じます。また、第3部の河内おこと節では、踊り手の心意気が会場中に響いています。令和2年に私達も70周年を迎えます。令和時代にふさわしい70周年の記念事業が出来るよう頑張りたいと思います。

大正区
「結成70周年記念大会」の式典から、2部・3部と進むにつれ、先輩たちが歩んできた歴史とパワーに感動しました。女性会の根本である学習やいろいろな活動を積み重ね、令和の時代を輝きのある女性会へと進みましょう。区女性会も令和3年に70周年を迎えます。会員の力を借りながら、自分たちで企画し、時代に合った活動をしていきます。

天王寺区
混沌とした社会情勢を経て、地域を担う当時からの婦人たちの決意と活動によってどれほどの功績を残されてきたことか。70年のあゆみ記念誌のすばらしい内容を見返し、当時の会員から現会員それぞれの胸に感慨深く思い起こされます。女性会活動を有意義にとらえ、学習に社会活動に切磋琢磨し楽しんでこられた事すべてに感謝です。

西淀川区
昭和23年12月に発足した西淀川区女性会ですが、今では1単位になり区役所や諸団体の支援をうけながら細々と運営しています。今年は「子年」干支ではじめての年でもあり、私たち女性会も「古きをたずねて新しきを知る」のとおり初心に帰り、女性会として何が出来るのか、何をするべきかを会員一同改めて考えなおしてみたいと思います。

淀川区
70周年アニバーサリーステージでは、淀川区からはフラダンスの華やかな演技と団結力で舞台を大いに盛り上げました。淀川区は今後も70年の歴史を継承しつつ、次世代の活動者と共に「ワーク・ライフ・バランスの実現」「SDGsの達成に貢献できる女性の躍進」「豊かで潤いにみちた地域社会の発展」に寄与したいと思います。

東淀川区
70年の長い間、女性の社会的地位向上をめざし、学習する団体として、地域に根差し信頼される組織として活動してきました。新しい「令和」の時代、日々の移りゆく社会情勢の中で、これまでの経験を生かして女性力を発揮し、会員みんなで力を合わせ、健康に気をつけて活動していきたいと思います。

東成区
東成区女性会では、主な活動として、女性学習会を中心に高齢化社会の在り方、国際化時代の対応、健康や環境、人権問題の理解など、時代に沿った様々な学習活動を行っております。東成区女性会も設立70周年を迎えました。これからも積極的な女性会活動を通じ、知識を高めることをめざしていきたいと思います。

旭区
旭区女性会も70周年を迎えました。時代の流れとともに変化変化の連続でした。何もわからないまま先輩方にいろいろ教えていただき、学習を基本として、多くの経験をさせていただいた事に感謝の思いでいっぱいです。秋の旅行も今迄にない多くの方が参加され、世界遺産五箇山合掌造り、富山の伝統にも触れ、心豊かに最高の旅行を満喫しました。

城東区
女性会の魅力を一言で表せば「出会い」ではないでしょうか。個性豊かで立場も様々な多くの方々との出会いが、私たち女性の人生に刺激を与えてくれました。「生涯勉強である」と人生を実践した諸先輩方々に倣い70年の歴史と共に、学ぶ喜びを感じながら、更に活発な活動を続けていきたいと思います。

鶴見区
鶴見区地域女性団体協議会は、男女共同参画社会推進を念頭に、SDGsの視点を踏まえ、女性の地位向上・女性の活躍し易い地域活動を進めて参ります。また、70年の歴史ある諸先輩の培われた女性会活動の歴史を尊重し、これからも一致団結して、さらに挑戦し、次世代に引き継がれるよう、時代に沿った活動に努力して参ります。

阿倍野区
70周年記念大会には来賓の方の出席も多く、会員はアニバーサリーステージに向かって稽古も大変だったと思いますが、その成果が素晴らしい舞踊となり、最後に河内おとこ節の演舞で締め、良かったと思います。
区も会員一丸となり、その時期の話題を取り入れ楽しい学習会が出来るよう進めて行きたいと思います。

住之江区
住之江区は、2単位ですが、市女性会の目的とされていた女性の教養・生活・地位の向上に引き続き努めてまいります。そして、各イベントでは区のマスコット『さざぴー』を風船で作っていただく事を中心に参加し、今後も地域に根ざした学習と実践を基本として、明るく住みよい地域社会づくりをめざしていきます。